Projekt Kunstrasen 2022 + LED-Flutlicht

V.f.L. Heinsberg

Themen

- Kunstrasen
- LED-Flutlicht
- Kleinspielfeld
- Spendenaktion

Kunstrasen

- Bau VfL-Arena inkl. Kunstrasenplatz 2005
- Heute: starker Verschleiß und Abrieb der Fasern, offene Nahtstellen, bereits einige Reparaturen

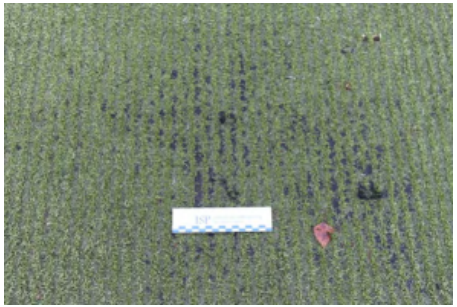

Kunstrasen Domo® Sports Grass

- Hersteller: Domo® Sports Grass aus Belgien
- Seit über 30 Jahren auf Entwicklung, Herstellung und Einbau von Sportkunstrasen spezialisiert.
- 8,5 Mio. Quadratmeter Jahresabsatz, einer der größten Kunstrasenhersteller Europas
- Belag Dura Force XSL TXT 35-14

  (35mm Länge)
- mit Quarzsand und Kork verfüllt

Kork-Granulat

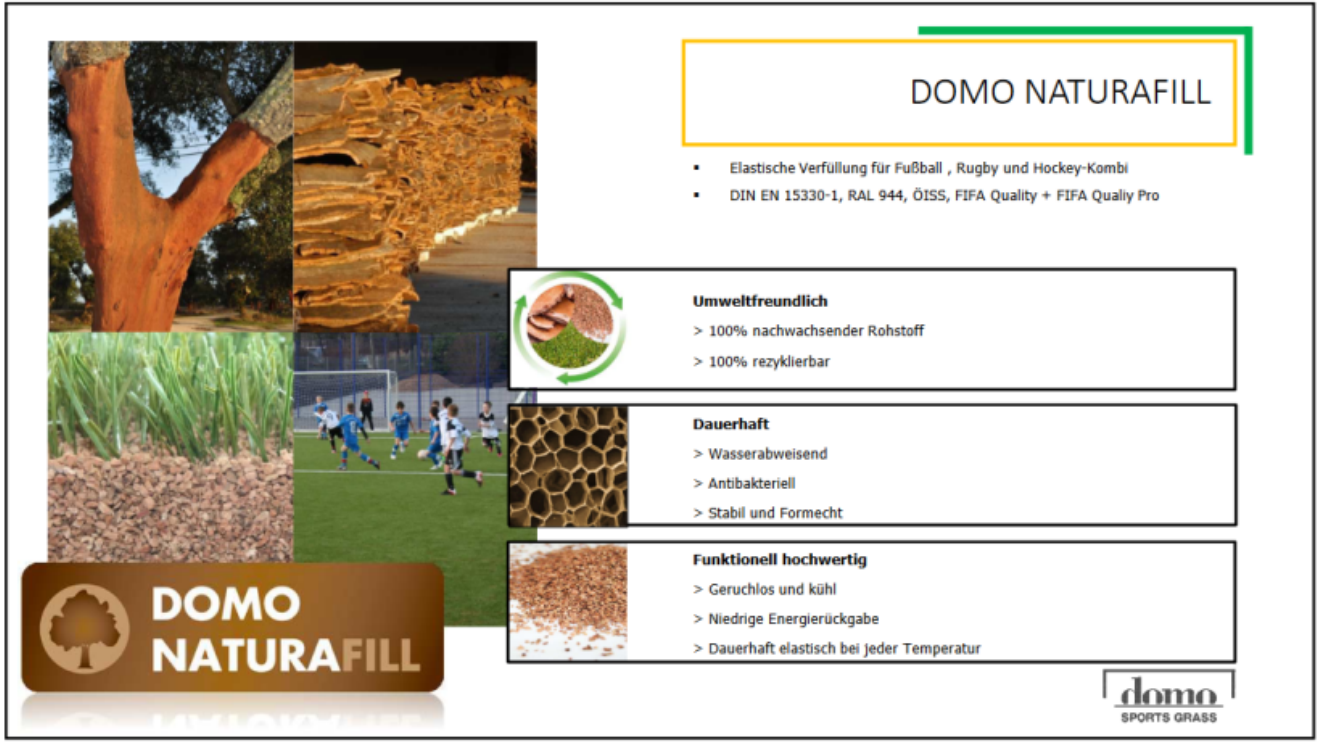

FIFA® PREFERRED PROVIDER FOOTBALL TURF

domo SPORTS GRASS A POWERFUL EXPERIENCE

Finanzierung Kunstrasen

Kosten Kunstrasen	**139.500€ (netto)**

Förderung Land NRW	83.625 €
Förderung Gemeinde	25.175 €
Eigenanteil VfL	30.700 €

- Baubeginn Mitte Mai 2022

LED-Flutlicht

Vorteile LED-Flutlicht

- mehr als 50% Energie- und Kosteneinsparung
- gleichmäßige, helle Ausleuchtung
- dimmbar, verschiedene Stufen
- sofort startklar, keine Anlaufzeit
- Garantie 10 Jahre
- Nutzungsdauer >75.000 Std.
- geringe Wartungskosten

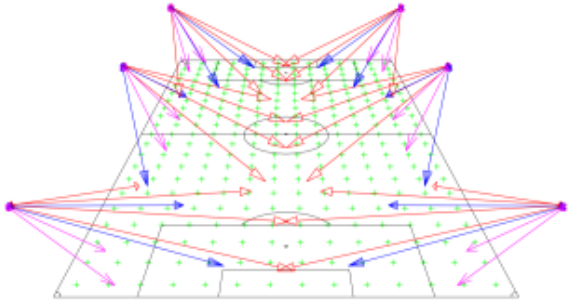

Finanzierung LED-Flutlicht

Kosten LED-Flutlicht	**17.000€ (netto)**

Förderung Kreis Olpe	3.000 €
Förderung Bund	5.950 €
Eigenanteil VfL	8.050 €

Finanzierung LED + Kunstrasen

Gesamtkosten	**156.500€ (netto)**

Förderung Land NRW	83.625 €
Förderung Gemeinde	25.175 €
Förderung Bund	5.950 €
Förderung Kreis Olpe	3.000 €
Summe Förderung	**117.750 €**

Summe Eigenanteil VfL	**38.750 €**

Erneuerung Kleinspielfeld

- Größe 18,5m x 30,5m (565m²)
- Belag Domo Dura Force (identisch zum großen Platz)
- Kosten 12.500€ netto

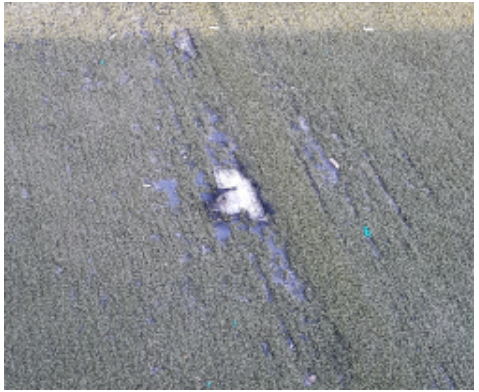

Gesamtprojekt / Spendenaktion

Kunstrasen+LED+Kleinspielfeld	**169.000€ (netto)**
Förderung	117.750 €
Eigenanteil VfL	**51.250 €**

- Finanzierung durch Spenden und Rücklagen des Vereins
- Umsetzung des Projekts bis Mitte 2022
- Thema teilweise Vorsteuererstattung ist in unseren Planungen berücksichtigt
- Eigenanteil erhöht sich um den verbleibenden Steuerbetrag
- **Spendenportal** **vfl-heinsberg.fussball-kunstrasen.de**